SEKK **Zadání pro cyklus NF1/20**

Všechny fotografie naleznete (v lepším rozlišení) na stránce http://www.sekk.cz

Věnujte pozornost odstavci "Zápis výsledků" v Obecných pokynech - metodika v programu NF je jiná než v programu DIF.

Fotografie 1 Zvětšení 1000x

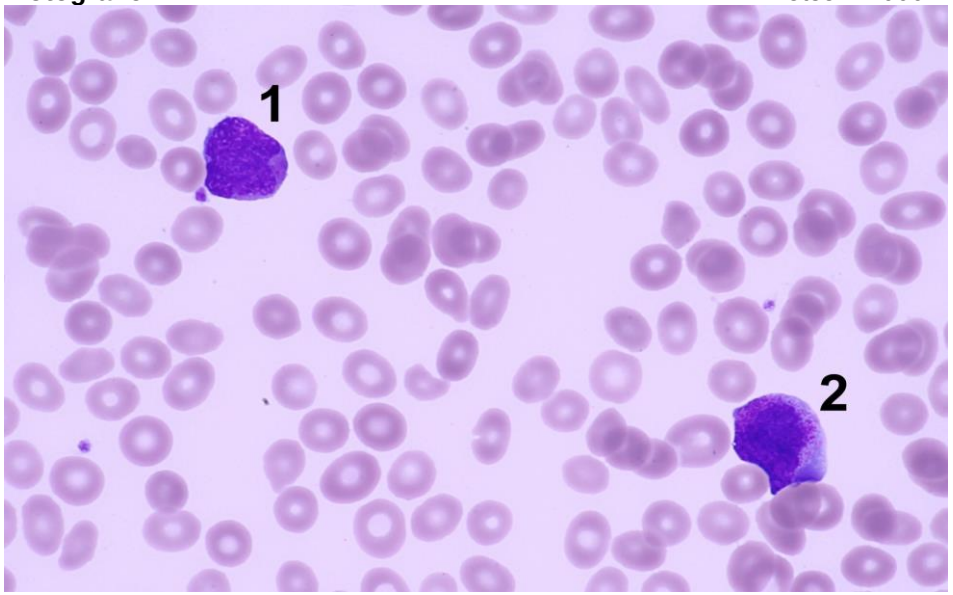

Fotografie 2 Zvětšení 1000x

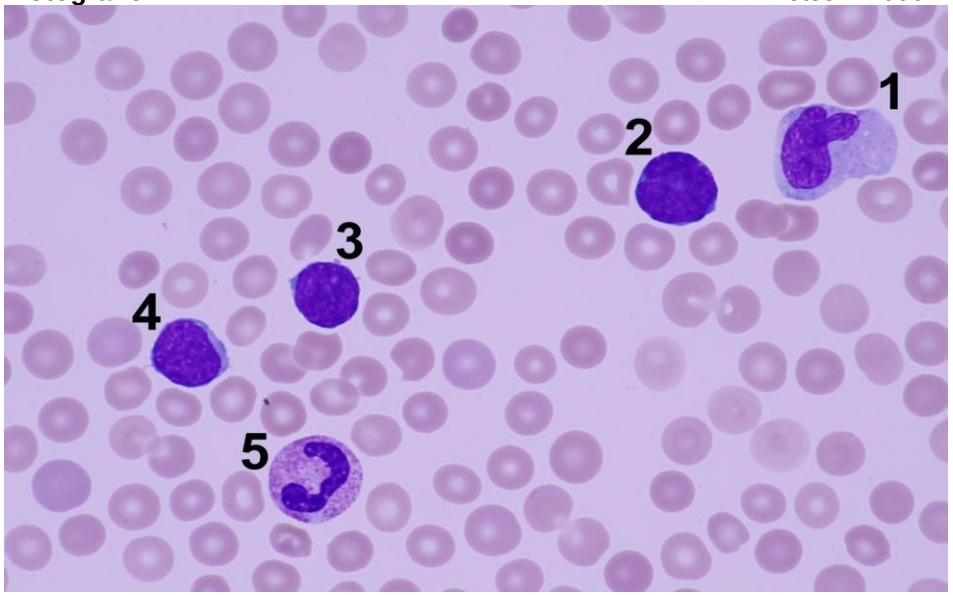

Fotografie 3 Zvětšení 1000x

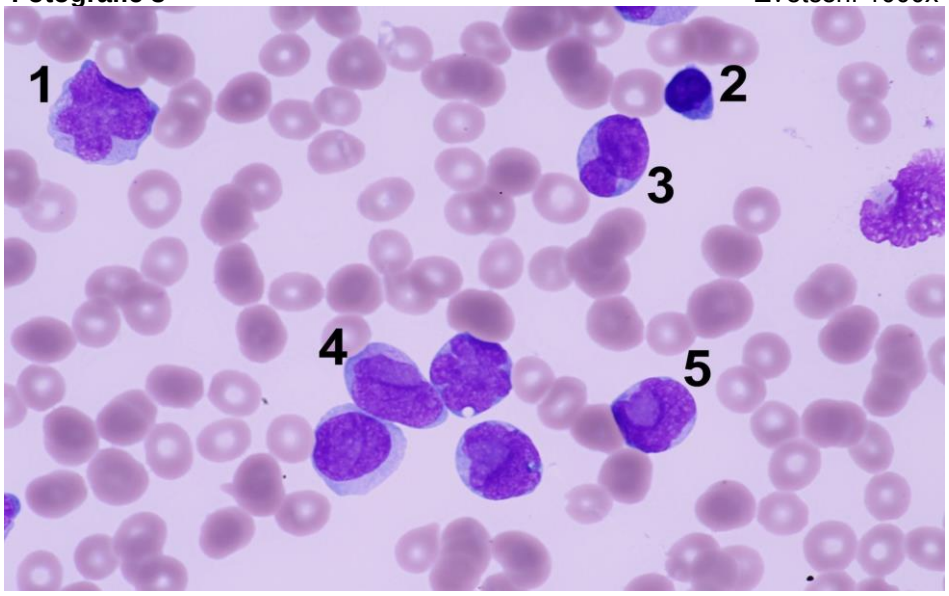
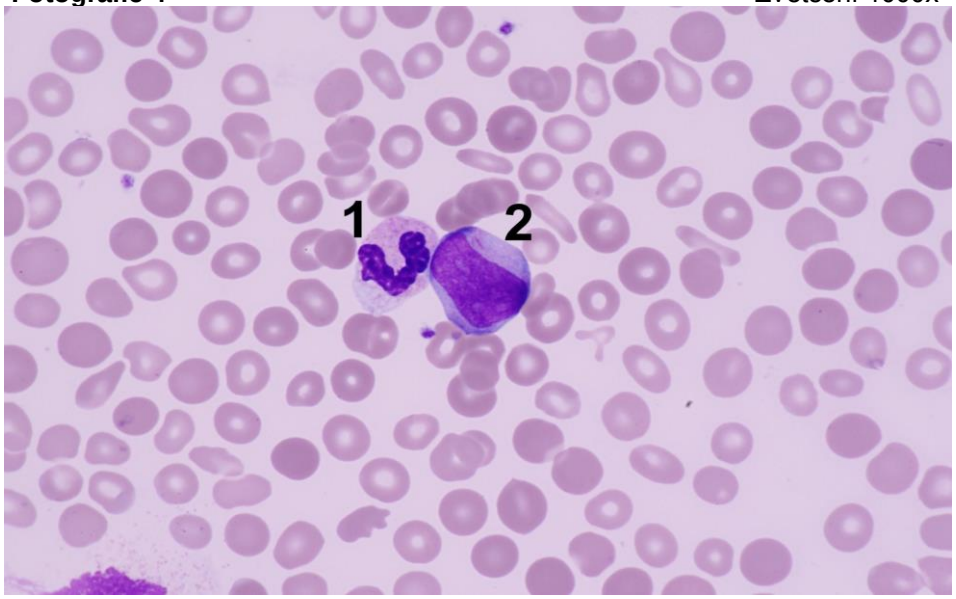
Fotografie 4 Zvětšení 1000x